



Il Presidente di Confindustria Vercelli Valsesia, Giorgio Cottura, afferma che “relativamente al secondo trimestre del corrente anno migliorano le aspettative dell’imprenditoria locale e in particolare quelle per la produzione industriale, in linea con il panorama regionale e nazionale.

Infatti è emerso che il saldo fra imprenditori ottimisti e pessimisti in relazione all’**andamento dell’occupazione** si fa decisamente più favorevole, in quanto da -3,30 risale a quota **7,14**, in linea con quello regionale.

Si fa più rassicurante il clima per quanto riguarda i **livelli di attività (o produzione totale)**, dal momento che da -7,69 si sale in territorio positivo fino a **5,15**.

Un’altra conferma di un miglior clima di fiducia proviene dal trend delle **esportazioni**: il saldo da -2,74 sale fino a quota 6,58 (ma il valore regionale si attesta a 13), nonostante il saldo per le previsioni relative **all’acquisizione di nuovi ordini** sia ancora in territorio negativo se pur in forte miglioramento (da -17,78 si rialza a -3,06).

Tuttavia per quanto riguarda il fronte degli **investimenti**, importante per valutare le prospettive di medio e lungo termine, oltre il 39% delle aziende ha dichiarato che procederà solamente ad investimenti di portata marginale.

Ancora un avanzamento si riscontra dal dato relativo alla **media di utilizzo degli impianti**: dal 70,72% al 71,90 per cento.

Analizzando i **singoli settori**, le migliori aspettative provengono dal comparto **metalmecanico**: il saldo relativo all’andamento dell’occupazione arriva a quota 14,29 e quello per i livelli di attività addirittura a 19,51; confortano ancora maggiormente il valore relativo alle esportazioni, che da -12,90 dello scorso trimestre, sale a quota 8,82 e quello per l’acquisizione di nuovi ordini che da -17 risale a 9,52”.



ANDAMENTO DELL'OCCUPAZIONE in percentuale (Tavola 01)

	2016 2°TRIM	2016 3°TRIM	2016 4°TRIM	2017 1°TRIM	2017 2°TRIM
in aumento	11,83	13,83	9,47	8,79	13,27
costante	79,57	77,66	82,11	79,12	80,61
in diminuzione	8,60	8,51	8,42	12,09	6,12
saldo	3,23	5,32	1,05	-3,30	7,14
saldo Regionale	5,60	4,80	1,10	2,40	9,40

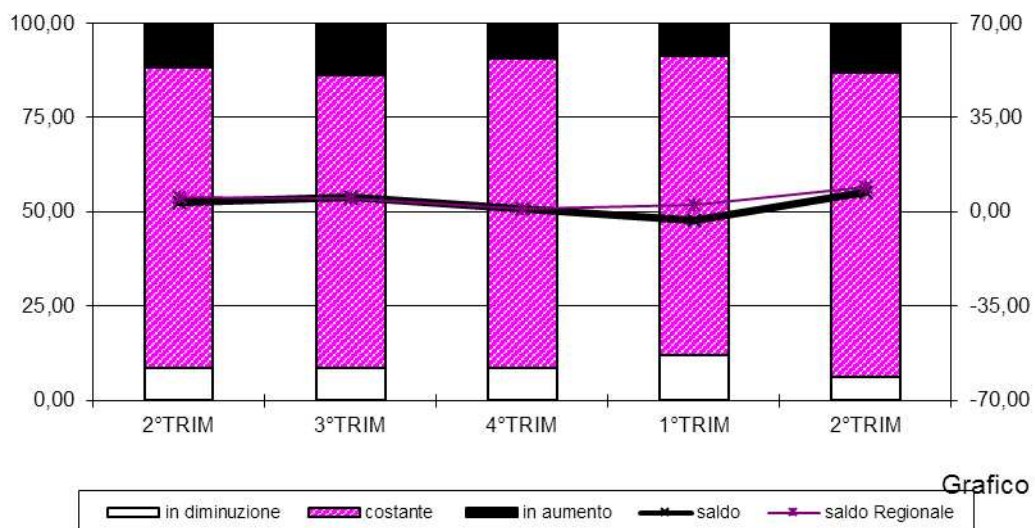

PREVISIONI DEI LIVELLI DI ATTIVITA' in percentuale (Tavola 02)

	2016 2°TRIM	2016 3°TRIM	2016 4°TRIM	2017 1°TRIM	2017 2°TRIM
in aumento	17,20	15,05	10,53	7,69	17,53
costante	68,82	62,37	71,58	76,92	70,10
in diminuzione	13,98	22,58	17,89	15,38	12,37
saldo	3,23	-7,53	-7,37	-7,69	5,15
saldo Regionale	10,40	1,50	1,80	0,90	15,60

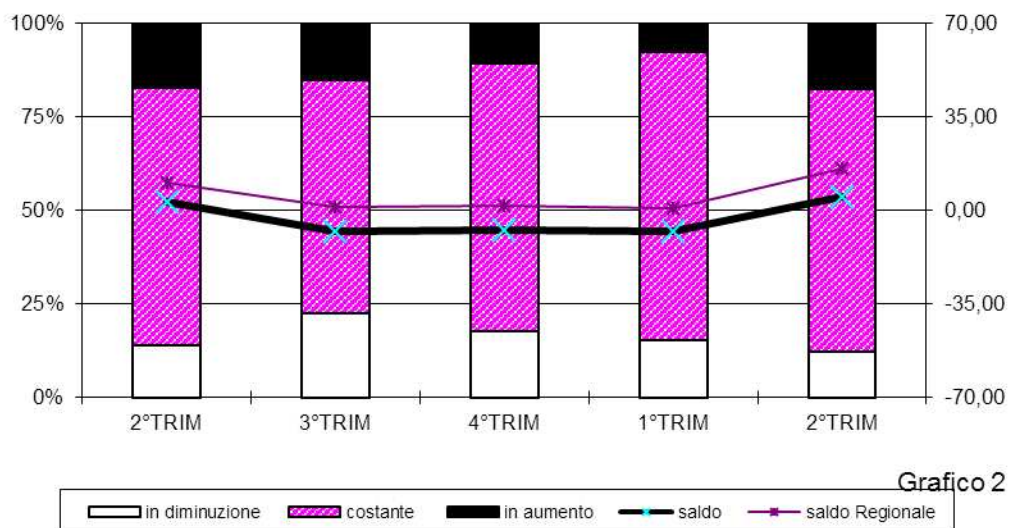



**PREVISIONI DI ACQUISIZIONE DI NUOVI ORDINI in percentuale
(Tavola 03)**

	2016 2°TRIM	2016 3°TRIM	2016 4°TRIM	2017 1°TRIM	2017 2°TRIM
in aumento	17,20	17,20	15,79	7,78	19,39
costante	67,74	58,06	64,21	66,67	58,16
in diminuzione	15,05	24,73	20,00	25,56	22,45
saldo	2,15	-7,53	-4,21	-17,78	-3,06
saldo Regionale	9,30	0,20	-1,50	0,40	14,50



Grafico 3

**EXPORT in Percentuale
(Tavola 04)**

	2016 2°TRIM	2016 3°TRIM	2016 4°TRIM	2017 1°TRIM	2017 2°TRIM
in aumento	16,44	17,33	10,96	13,70	22,37
costante	71,23	72,00	78,08	69,86	61,84
in diminuzione	12,33	10,67	10,96	16,44	15,79
saldo	4,11	6,67	0,00	-2,74	6,58
saldo Regionale	12,30	3,60	1,10	5,30	13,00

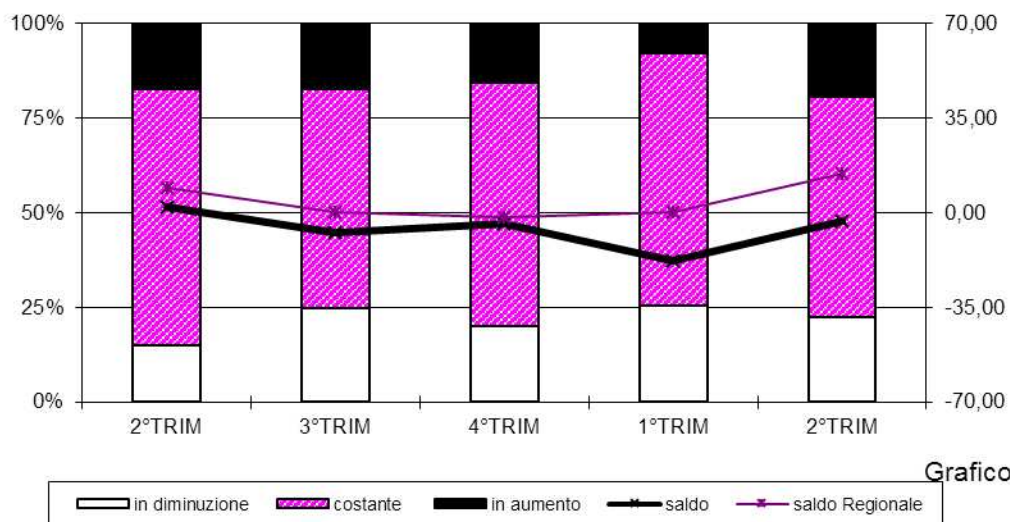

Grafico 4



PREVISIONI DI RICORSO ALLA C.I.G. in percentuale (Tavola 06)

	2016	2016	2016	2017	2017
	2°TRIM	3°TRIM	4°TRIM	1°TRIM	2°TRIM
SI	20,65	18,68	24,73	26,97	20,41
NO	79,35	81,32	75,27	73,03	79,59

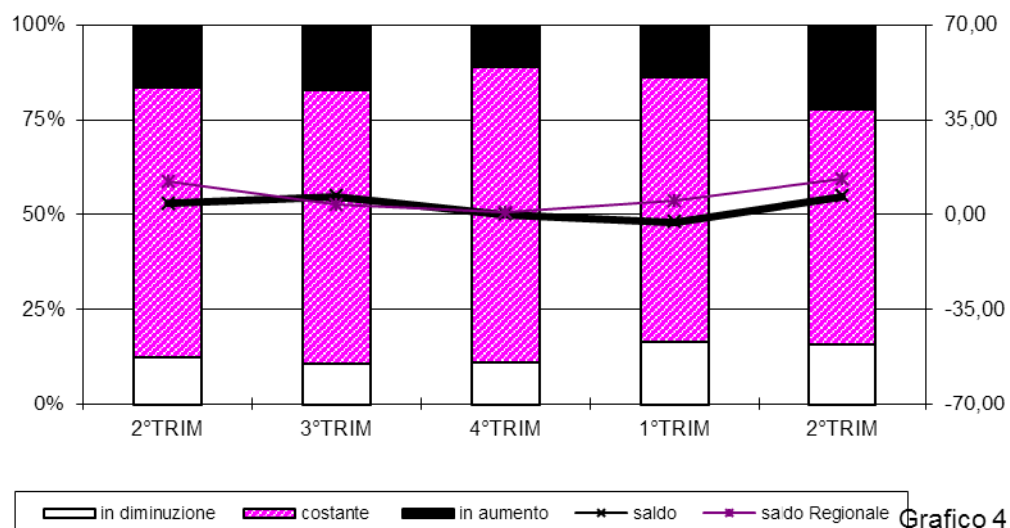
INVESTIMENTI PROGRAMMATI (Tavola 07)

	2016	2016	2016	2017	2017
	2°TRIM	3°TRIM	4°TRIM	1°TRIM	2°TRIM
Significativi	23,91	28,26	24,18	16,67	18,75
Marginali	34,78	33,70	34,07	40,00	39,58
Nessun investimento	41,30	38,04	41,76	43,33	41,67

ANDAMENTO DEGLI INCASSI RISPETTO AI TERMINI DI PAGAMENTO PATTUITI in percentuale (Tavola 08)

	Marzo '16	Giugno '16	Settembre '16	Dicembre '16	Marzo '17
Normale	50,55	65,59	67,02	60,23	62,89
In ritardo	49,45	34,41	32,98	39,77	37,11

TEMPI DI PAGAMENTO DEI CLIENTI media giorni (tavola 09)

	Marzo '16	Giugno '16	Settembre '16	Dicembre '16	Marzo '17
da Privati	85	82	83	83	85
da Enti Pubblici	115	102	102	109	120

IL CARNET ORDINI E' SUFFICIENTE in percentuale (Tavola 10)

	Marzo '16	Giugno '16	Settembre '16	Dicembre '16	Marzo '17
meno di 1 mese	22,83	27,17	32,98	28,09	27,55
da 1 a 3 mesi	52,17	51,09	43,62	50,56	45,92
da 3 a 6 mesi	18,48	13,04	15,96	14,61	18,37
da 6 mesi a 1 anno	2,17	5,43	3,19	3,37	6,12
oltre 1 anno	4,35	3,26	4,26	3,37	2,04

GRADO ATTUALE DI UTILIZZO DEGLI IMPIANTI in percentuale (Tavola 11)

	Marzo '16	Giugno '16	Settembre '16	Dicembre '16	Marzo '17
fino al 50%	23,26	19,54	18,18	17,44	14,61
dal 51% al 60%	5,81	8,05	7,95	8,14	12,36
dal 61% al 70%	22,09	24,14	18,18	20,93	21,35
dal 71% al 80%	20,93	20,69	22,73	24,42	21,35
dal 81% al 90%	16,28	16,09	20,45	18,60	19,10
dal 91% al 100%	11,63	11,49	12,50	10,47	11,24
media utilizzo	68,87	70,39	72,64	70,72	71,90