



INDAGINE PREVISIONALE TRA LE AZIENDE ASSOCIATE A

CONFINDUSTRIA VERCELLI VALSESIA *

- PRIMO TRIMESTRE 2019 -

** Confindustria Novara Vercelli Valsesia è operativa dal 1° gennaio 2019 in seguito alla fusione per incorporazione di Associazione Industriali di Novara e Confindustria Vercelli Valsesia. Il contenuto di questa rilevazione fa riferimento ai dati raccolti ed elaborati a fine 2018 tra le sole aziende allora aderenti a Confindustria Vercelli Valsesia.*

ANNO	2018	2018	2018	2018	2019
-------------	-------------	-------------	-------------	-------------	-------------

ANDAMENTO DELL'OCCUPAZIONE in percentuale

	2018	2018	2018	2018	2019
	1°TRIM	2°TRIM	3°TRIM	4°TRIM	1°TRIM
in aumento	12,66	12,64	11,11	12,79	7,89
costante	79,75	82,76	86,67	82,56	81,58
in diminuzione	7,59	4,60	2,22	4,65	10,53
saldo	5,06	8,05	8,89	8,14	-2,63
saldo Regionale	4,80	11,20	9,10	4,30	3,60

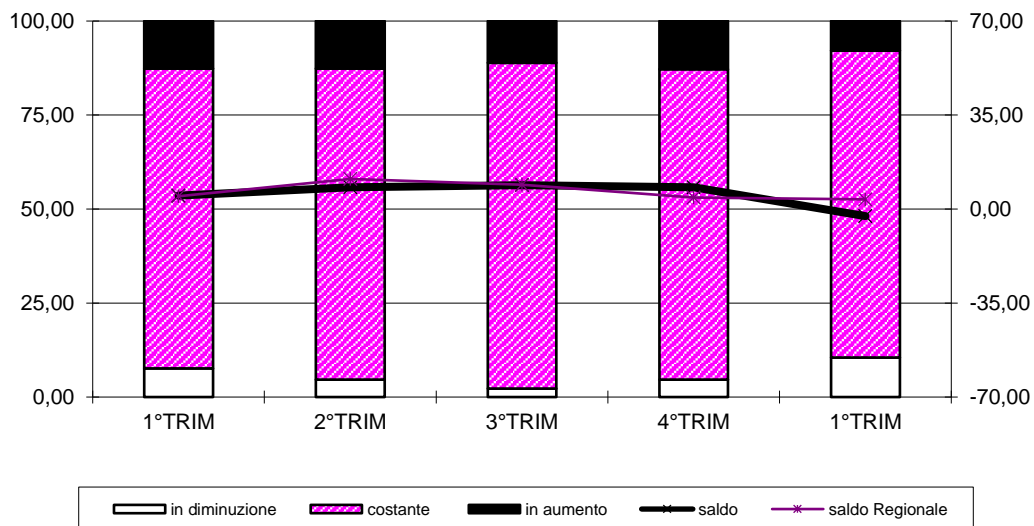

PREVISIONI DEI LIVELLI DI ATTIVITA' in percentuale

	2018	2018	2018	2018	2019
	1°TRIM	2°TRIM	3°TRIM	4°TRIM	1°TRIM
in aumento	20,25	21,84	14,61	13,95	15,79
costante	68,35	72,41	79,78	76,74	67,11
in diminuzione	11,39	5,75	5,62	9,30	17,11
saldo	8,86	16,09	8,99	4,65	-1,32
saldo Regionale	8,50	16,30	9,60	6,80	-2,50

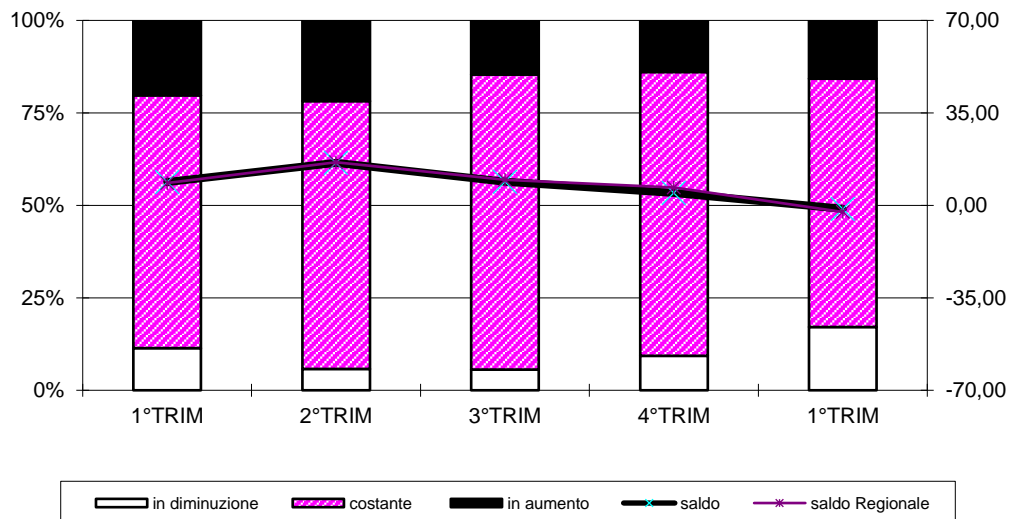

PREVISIONI DI ACQUISIZIONE DI NUOVI ORDINI in percentuale

	2018 1°TRIM	2018 2°TRIM	2018 3°TRIM	2018 4°TRIM	2019 1°TRIM
in aumento	25,64	20,69	16,85	13,95	19,74
costante	64,10	74,71	74,16	72,09	60,53
in diminuzione	10,26	4,60	8,99	13,95	19,74
saldo	15,38	16,09	7,87	0,00	0,00
saldo Regionale	9,00	14,90	9,60	4,80	-2,20

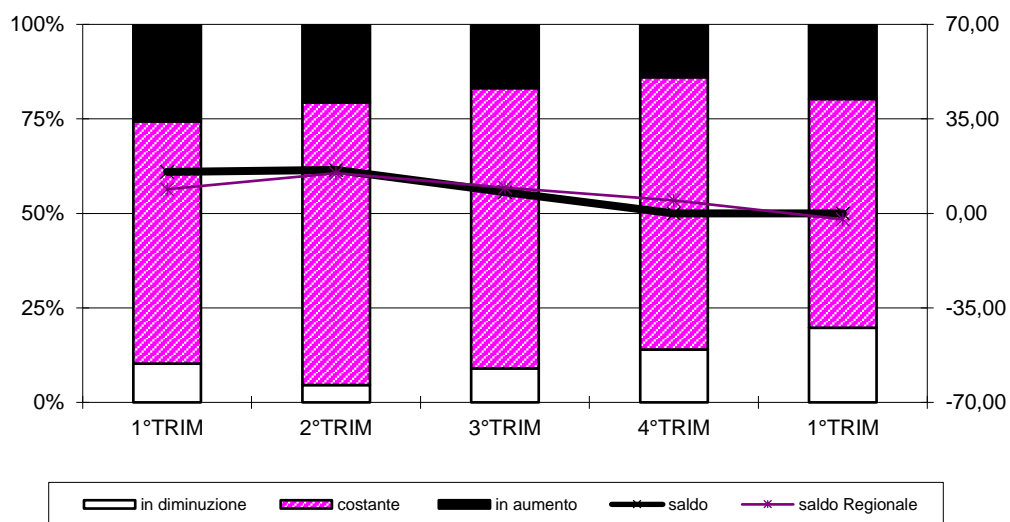

EXPORT in Percentuale

	2018 1°TRIM	2018 2°TRIM	2018 3°TRIM	2018 4°TRIM	2019 1°TRIM
in aumento	15,38	17,65	10,81	9,86	9,38
costante	72,31	75,00	78,38	81,69	79,69
in diminuzione	12,31	7,35	10,81	8,45	10,94
saldo	3,08	10,29	0,00	1,41	-1,56
saldo Regionale	12,20	6,90	8,20	3,90	0,60

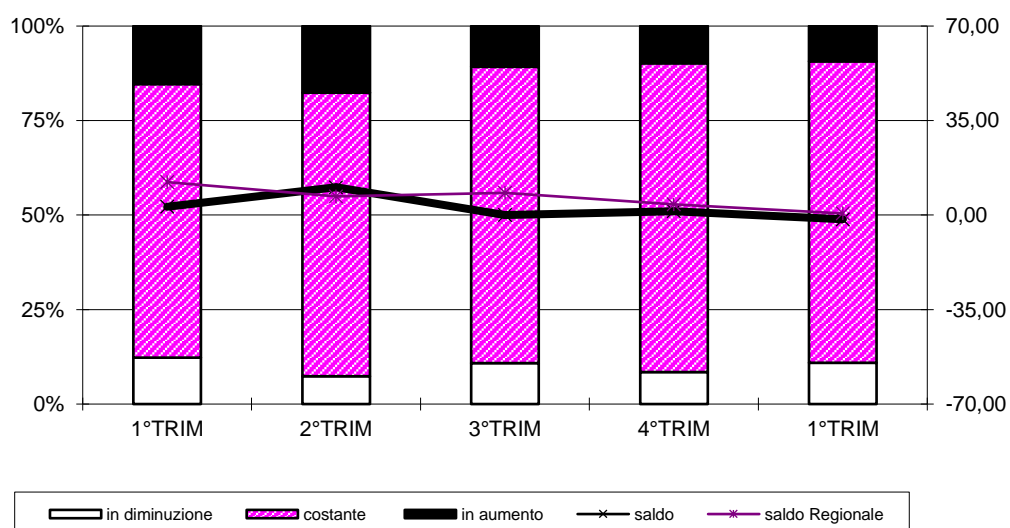

REDDITTIVITA' in Percentuale

	2018 1°TRIM	2018 2°TRIM	2018 3°TRIM	2018 4°TRIM	2019 1°TRIM
miglioramento	8,97	8,14	10,11	11,76	11,84
stabile	80,77	82,56	76,40	76,47	76,32
peggioramento	10,26	9,30	13,48	11,76	11,84
saldo	-1,28	-1,16	-3,37	0,00	0,00
saldo Regionale	0,40	4,00	-0,20	-2,90	-4,50

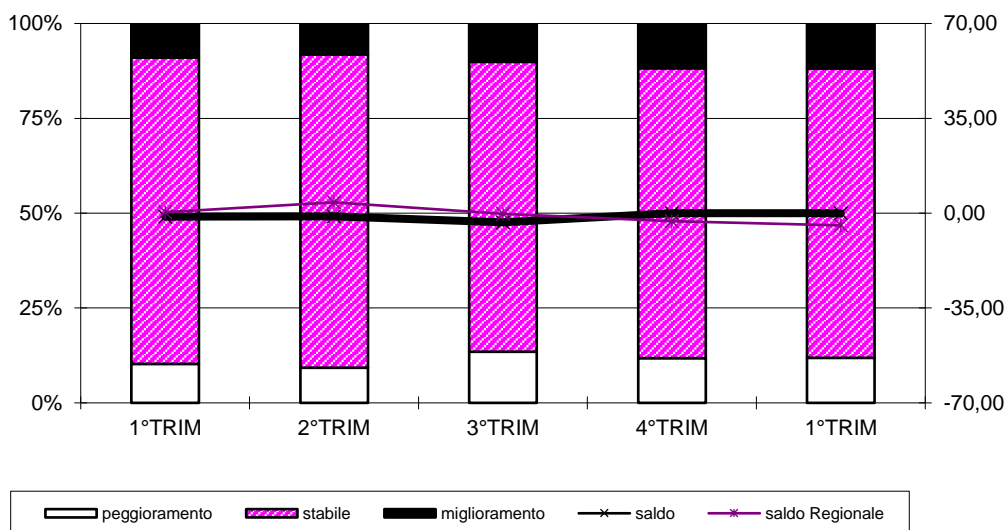

PREVISIONI DI RICORSO ALLA C.I.G. in percentuale					
	2018	2018	2018	2018	2019
	1°TRIM	2°TRIM	3°TRIM	4°TRIM	1°TRIM
SI	15,19	13,79	7,78	13,25	17,57
NO	84,81	86,21	92,22	86,75	82,43
INVESTIMENTI PROGRAMMATI					
	2018	2018	2018	2018	2019
	1°TRIM	2°TRIM	3°TRIM	4°TRIM	1°TRIM
Significativi	40,51	29,41	26,97	24,71	21,05
Marginali	30,38	37,65	47,19	41,18	44,74
Nessun investimento	29,11	32,94	25,84	34,12	34,21
ANDAMENTO DEGLI INCASSI RISPETTO AI TERMINI DI PAGAMENTO PATTUITI in percentuale					
	Dicembre '17	Marzo '18	Giugno '18	Settembre '18	Dicembre '18
Normale	77,03	61,18	76,47	74,39	79,45
In ritardo	22,97	38,82	23,53	25,61	20,55
TEMPI DI PAGAMENTO DEI CLIENTI media giorni					
	Dicembre '17	Marzo '18	Giugno '18	Settembre '18	Dicembre '18
da Privati	80	84	81	83	82
da Enti Pubblici	96	95	90	90	88
IL CARNET ORDINI E' SUFFICIENTE in percentuale					
	Dicembre '17	Marzo '18	Giugno '18	Settembre '18	Dicembre '18
meno di 1 mese	28,21	19,77	24,14	20,24	22,37
da 1 a 3 mesi	46,15	53,49	52,87	54,76	51,32
da 3 a 6 mesi	19,23	12,79	10,34	14,29	13,16
da 6 mesi a 1 anno	6,41	9,30	9,20	8,33	6,58
oltre 1 anno	0,00	4,65	3,45	2,38	6,58
GRADO ATTUALE DI UTILIZZO DEGLI IMPIANTI in percentuale					
	Dicembre '17	Marzo '18	Giugno '18	Settembre '18	Dicembre '18
fino al 50%	9,72	13,92	11,63	11,25	16,00
dal 51% al 60%	9,72	5,06	5,81	3,75	4,00
dal 61% al 70%	23,61	16,46	16,28	17,50	18,67
dal 71% al 80%	16,67	25,32	24,42	31,25	22,67
dal 81% al 90%	13,89	20,25	17,44	16,25	21,33
dal 91% al 100%	26,39	18,99	24,42	20,00	17,33
media utilizzo	77,74	75,51	79,00	77,84	76,00